

Kapellet, preste- og samtaletjenesten

Sykehus kapellet ligger i 1. etg. rett ved inngangen til B-blokken. Personalet kan forklare og vise deg vei! Det vil bli annonsert i denne Søndagshilsen når det er gudstjeneste i kapellet. Gudstjenestene er med nattverd. Dersom du ønsker nattverd på rommet, kan du si fra til personalet som formidler beskjed til presten.

SAMTALER OG SJELESORG

Sykehusprestens viktigste oppgave er å være tilgjengelig for deg og dine pårørende for dialog og samtalestøtte i din aktuelle livssituasjon. Stort eller lite spiller ingen rolle, å være innlagt på sykehus kan av forskjellige årsaker utløse behov for samtale og refleksjon.

Presten har taushetsplikt. Vi formidler også kontakt med prest / samtalepartner fra andre tros- og livssynssamfunn.

På Haraldsplass er vi tre prester som er tilgjengelig alle dager fra 0800 - 1800. Om ønskelig kan pleiepersonalet formidle kontakt, eller du kan ringe prestens vakttelefon som er angitt nedenfor.

SØNDAGSHILSEN PÅ NETT

Søndagshilsen ligger også ute på sykehusets internettsider under «Prestetjeneste».



Haraldsplass
Diakonale sykehus



Vil du ha mer informasjon
eller trenger du å snakke med oss?



Tlf: 922 07 527



www.haraldsplass.no
Søk :prestetjenester

Søndagshilsen

1. Påskedag 2022

Tema: En opplevelse av sammenheng



Velkommen til gudstjeneste i Kapellet kl 1100

Prekentekest 1. Påskedag er hentet fra Johannes evangeliet kp. 20:1-10.

Tidlig om morgenen den første dagen i uken, mens det ennå er mørkt, kommer Maria Magdalena til graven. Da ser hun at steinen foran graven er tatt bort. 2 Hun løper av sted og kommer til Simon Peter og den andre disippelen, han som Jesus hadde kjær, og hun sier: «De har tatt Herren bort fra graven, og vi vet ikke hvor de har lagt ham.» 3 Da dro Peter og den andre disippelen ut og kom til graven. 4 De løp sammen, men den andre disippelen løp fortere enn Peter og kom først. 5 Han bøyd seg fram og så linklærne ligge der, men gikk ikke inn i graven. 6 Simon Peter kom nå etter, og han gikk inn. Han så linklærne som lå der, 7 og tørkleet som Jesus hadde hatt over hodet. Det lå ikke sammen med linklærne, men sammenrullet på et sted for seg selv. 8 Da gikk den andre disippelen også inn, han som var kommet først til graven. Han så og trodde. 9 Fram til da hadde de ikke forstått det Skriften sier, at han måtte stå opp fra de døde. 10 Disiplene gikk så hjem.

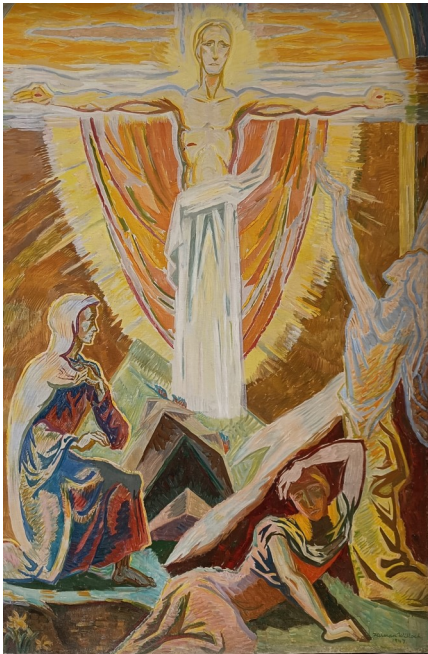

"Den oppstandne Kristus" Malt på vegg (freske) i Gamlehallen på Haraldsplass Diagonale Sykehus i 1947. Arbeidet er utført av den norske maleren og illustratøren Herman Willoch, kjent for sine komposisjoner i fresko- og secco-teknikk.

En følelse av sammenheng

Når livet føles urolig og uforutsigbart søker vi etter tilhørighet og sammenheng. Den israelsk-amerikanske sosiologen Aaron Antonovsky (1923-1994) beskriver dette i sin SOC teori - Sense Of Coherence - en følelse av sammenheng.

Han sier at den som midt i livets uforutsigbarhet og kritiske stress situasjoner i noen grad evner å opprettholde en tro på at situasjonen kan være påvirkbar, håndterbar og forståelig, innehar en sterk SOC - Sence Of Coherence. Det er uttrykk for en menneskelig evne til å tolke og forstå sin virkelighetsoppfatning i en utvidet og større sammenheng. Derved styrkes motivasjonen for å håndtere ekstremt stressende situasjoner. I all den tragedie som utfolder seg i og rundt Ukraina i disse dager, fremstår president Volodymyr Zelenskyj som et nærliggende eksempel på hva en sterk Sense Of Coherence kan innebære.

Den første påsken var en ekstremvariant av emosjonelle utfordringer for etterfølgere og tilhengere av Jesus. Håpet om en bedret fremtid ble brutalt revet bort under langfredagens korsfestelse. Det emosjonelle vakuumet som oppstod etter Jesu bråe og brutale død, krevde høy grad av evne til å se den harde virkeligheten i en større sammenheng.

Bibelens påskeberetninger beskriver noe av det verste ved livets erfaringer; tap, svik, ensomhet, forlatthet, hån og fornedrelse. Men de samme bibeltekstene trekker også frem noe av det aller beste ved våre livserfaringer; kjærlighet, tillit, håp, nærhet, tilhørighet og relasjoner som rommer og tåler. **Påskemorgen slukker virkelig sorgen og gir styrket livshåp og fornyet fremtidsstro for alle som tror og lengter etter en dypere sammenheng og forståelseshorisont i livet.**

GOD PÅSKE! Hilsen John Kristian Rolfsnes, sykehusprest